

Masses d'eau cours d'eau

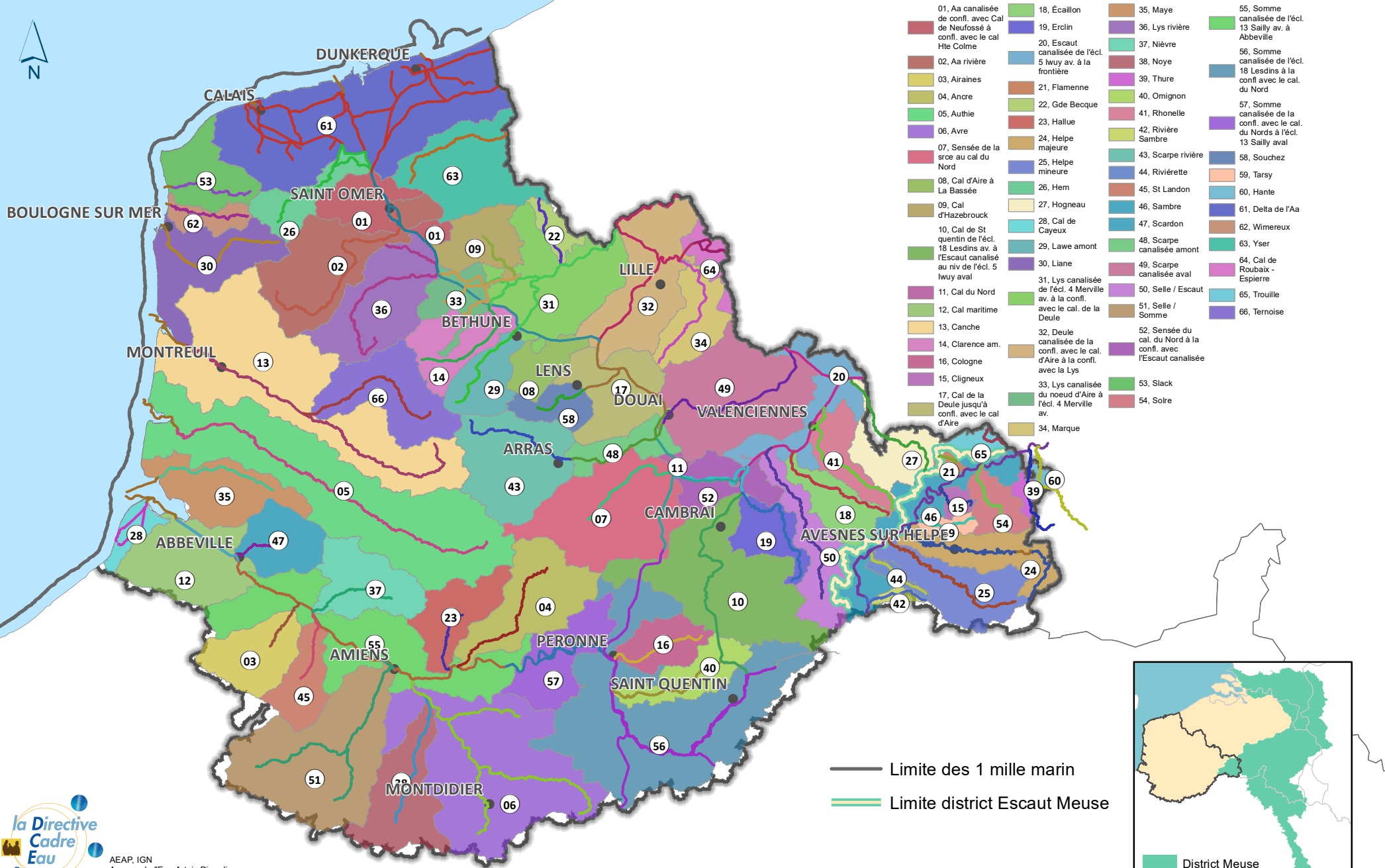

- | | | | |
|---|--|---|--|
| 01, Aa canalisée de conf. avec Cal de Neufossé à conf. avec le cal Hte Coime | 18, Écaillon | 35, Maye | 55, Somme canalisée de l'écl. 13 Sally av. à Abbeville |
| 02, Aa rivière | 19, Erclin | 36, Lys rivière | 56, Somme canalisée de l'écl. 18 Lesdins à la conf. avec le cal. du Nord |
| 03, Airaines | 20, Escaut canalisée de l'écl. 5 Iwuy av. à la frontière | 37, Nièvre | 57, Somme canalisée de la conf. avec le cal. du Nords à l'écl. 13 Sally aval |
| 04, Ancre | 21, Flamenne | 38, Noye | 58, Souchez |
| 05, Authie | 22, Gde Becque | 39, Thure | 59, Tarsy |
| 06, Avre | 23, Hallue | 40, Omignon | 60, Hante |
| 07, Sensée de la sree au cal du Nord | 24, Helpe majeure | 41, Rhonelle | 61, Delta de l'Aa |
| 08, Cal d'Aire à La Bassée | 25, Helpe mineure | 42, Rivière Sambre | 62, Wimereux |
| 09, Cal d'Hazebrouck | 26, Hem | 43, Scarpe rivière | 63, Yser |
| 10, Cal de St Quentin de l'écl. 18 Lesdins av. à l'Escaut canalisé au niv de l'écl. 5 Iwuy aval | 27, Hogueau | 44, Rivièrelette | 64, Cal de Roubaix - Espierre |
| 11, Cal du Nord | 28, Cal de Cayeux | 45, St Landon | 65, Trouille |
| 12, Cal maritime | 29, Lawe amont | 46, Sambre | 66, Ternoise |
| 13, Canche | 30, Liane | 47, Scardon | |
| 14, Clarence am. | 31, Lys canalisée de l'écl. 4 Merville av. à la conf. avec le cal. de la Deule | 48, Scarpe canalisée amont | |
| 15, Cligneux | 32, Deule canalisée de la conf. avec le cal. d'Aire à la conf. avec la Lys | 49, Scarpe canalisée aval | |
| 16, Cologne | 33, Lys canalisée du noeud d'Aire à l'écl. 4 Merville av. | 50, Selle / Escaut | |
| 17, Cal de la Deule jusqu'à conf. avec le cal d'Aire | 34, Marque | 51, Selle / Somme | |
| | | 52, Sensée du cal. du Nord à la conf. avec l'Escaut canalisée | |
| | | 53, Slack | |
| | | 54, Soire | |

— Limite des 1 mille marin

— Limite district Escaut Meuse

