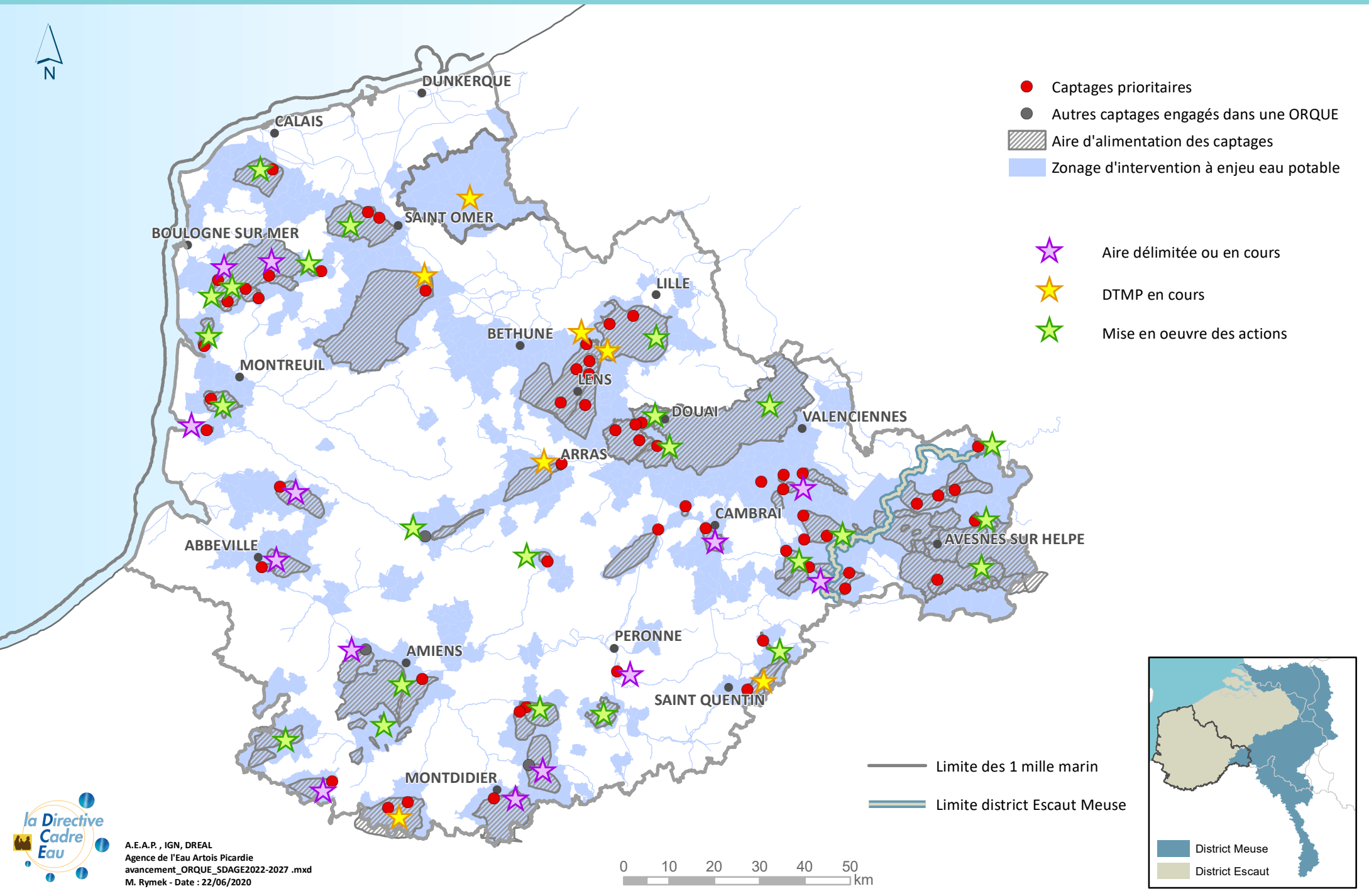État des opérations de reconquête de la qualité de l'eau